

OPERATORI NEGLI INTERVENTI ASSISTITI CON ANIMALI - IAA

Operazione Rif PA 2019-12375/RER approvata dalla Regione Emilia Romagna con DGR n°13741 del 26/07/2019

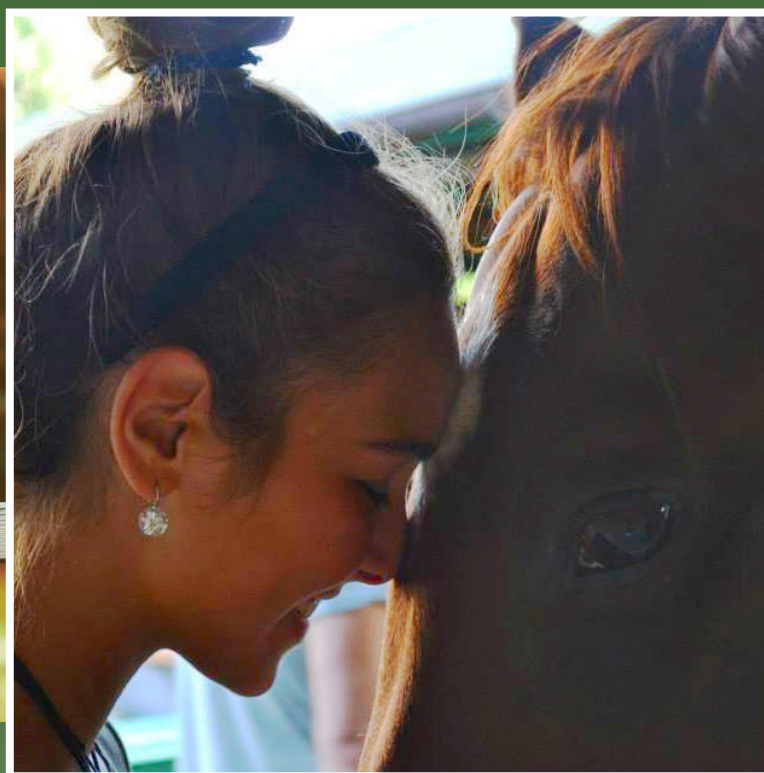

CORSO PROPEDEUTICO PER GLI INTERVENTI ASSISTITI CON GLI ANIMALI (IAA) Progetto 1

- I fondamenti e le caratteristiche della relazione uomo-animale
- Storia e presentazione degli IAA
- Definizione di AAA, EAA e TAA
- Linee Guida, cornice normativa nazionale e internazionale anche inerente la tutela del benessere animale
- Il Centro di Referenza Nazionale per gli Interventi Assistiti con gli Animali
- Ruoli e responsabilità delle figure professionali e operatori coinvolti – L'équipe
- Gli ambiti di lavoro: caratteristiche degli utenti e delle realtà operative
- Esperienze di IAA

Durata: 21 ore di lezioni frontali

Requisiti di accesso: Titolo di studio o requisiti previsti per le specifiche professionalità e per gli operatori che compongono l'équipe multidisciplinare. I requisiti sono valutati dalla Segreteria scientifica del corso, sentito il CRN IAA che esprime parere consultivo.

Gli stranieri devono dimostrare una sufficiente conoscenza della lingua italiana orale e scritta. Massimo 25 partecipanti, selezionati in ordine cronologico di arrivo delle domande compilate.

Attestato rilasciato: Attestato di Frequenza con verifica dell'apprendimento

Sede del corso: CSI - Via Marco Emilio Lepido 196, BO

CORSO BASE COADIUTORE DEL CAVALLO Progetto 2

- Il ruolo del coadiutore dell'animale e il suo posto nei setting degli IAA
- Conoscenza degli ambiti di lavoro degli IAA
- evoluzione e comportamento del cavallo
- Esigenze etologiche e fisiologiche di specie
- Esigenze gestionali dei cavalli coinvolti negli IAA
- Procedure di sicurezza nelle attività con i cavalli
- Il sistema sociale e comunicativo del cavallo
- Comunicazione intra-specifica e interspecifica
- Salvaguardia, valutazione e monitoraggio del benessere dei cavalli coinvolti negli IAA
- Centralità, comprensione e cura della relazione
- Presentazione di progetti di IAA con il cavallo (ambiti di lavoro e setting)
- Pratica di lavoro in sicurezza con il cavallo (attività a terra e non)
- Gestione di scuderia e governo del cavallo
- Pratica di addestramento di base
- Adattamento agli ausili e agli arricchimenti ambientali
- Pratica di tecniche di osservazione del binomio cavallo/cavaliere
- Esperienze di Interventi assistiti con i cavalli

Durata: 56 ore di lezioni frontali e parte pratica

Requisiti di accesso: E' necessario essere in possesso dell'Attestato di frequenza con verifica dell'apprendimento per il corso Propedeutico per gli Interventi Assistiti con gli Animali (IAA).

Massimo 25 partecipanti, selezionati in ordine cronologico di arrivo delle domande compilate.

Attestato rilasciato: Attestato di Frequenza con verifica dell'apprendimento

Sedi del corso: CSI - Via Marco Emilio Lepido 196, BO
Associazione Il Paddock - Via Raffaello Sanzio 8, BO

CORSO BASE PER MEDICI VETERINARI Progetto 3

- Ruolo del medico veterinario nei progetti di IAA
- Conoscenza degli ambiti di lavoro degli IAA
- Esigenze e caratteristiche etologiche delle specie animali impiegate negli IAA
- Il sistema sociale degli animali coinvolti negli IAA
- Teoria dell'apprendimento
- Principi di bioetica
- Il benessere degli animali negli IAA
- Comunicazione intra-specifica e interspecifica
- Prevenzione dei disturbi comportamentali
- Protocolli sanitari per gli animali impiegati negli IAA
- Procedure di sicurezza nelle attività con le specie animali impiegate negli IAA
- La progettazione di un IAA
- La coppia coadiutore-cane
- La coppia coadiutore-cavallo
- La coppia coadiutore-asino
- Esperienze di Interventi assistiti con il cane, il cavallo e l'asino

Durata: 40 ore di lezioni frontali

Requisiti di accesso: E' necessario essere in possesso della LAUREA IN MEDICINA VETERINARIA e dell'Attestato di frequenza con verifica dell'apprendimento per il corso Propedeutico per gli Interventi Assistiti con gli Animali (IAA).

Massimo 25 partecipanti, selezionati in ordine cronologico di arrivo delle domande compilate.

Attestato rilasciato: Attestato di Frequenza con verifica dell'apprendimento

Sede del corso: CSI - Via Marco Emilio Lepido 196, BO

CORSO BASE RESPONSABILE DI PROGETTO E REFERENTE DI INTERVENTO Progetto 4

- Etica dell'interazione uomo-animale
- Deontologia professionale (professioni sanitarie)
- Normative socio-sanitarie vigenti nazionali e regionali
- Aspetti assicurativi, medico-legali e gestionali di TAA/EAA
- Specie animali coinvolte e caratteristiche etologiche
- Pianificazione di un intervento educativo e protocolli d'intervento in ambito educativo
- Pianificazione del progetto terapeutico individualizzato e inquadramento teorico e pratico degli utenti
- Valutazione dell'efficacia di TAA/EAA
- La misurazione del comportamento animale: tecniche e problemi metodologici
- Strumenti di valutazione dell'utente in TAA/EAA (test, questionari, osservazione, scale di sviluppo, ICF)
- Gestione del setting operativo
- Strumenti di monitoraggio delle sedute
- Presentazione e discussione di casi

Durata: 40 ore di lezioni frontali

Requisiti di accesso: E' necessario essere in possesso dei seguenti requisiti, distinti per profilo professionale:

- RESPONSABILE DI PROGETTO PER TAA/EAA.: medico specialista o psicologo-psicoterapeuta, pedagogista, educatore professionale, psicologo
 - REFERENTE DI INTERVENTO: diploma di laurea triennale (o titolo equipollente) in ambito socio sanitario, psicologico o educativo
 - RESPONSABILE DI PROGETTO PER EAA : attestato di frequenza con verifica dell'apprendimento al corso Propedeutico per gli Interventi Assistiti con gli Animali (IAA)
- Massimo 25 partecipanti, selezionati in ordine cronologico di arrivo delle domande compilate.

Attestato rilasciato: Attestato di Frequenza con verifica dell'apprendimento

Sede del corso: CSI - Via Marco Emilio Lepido 196, BO

CORSO AVANZATO Progetto 5

- Teoria e applicazione delle dinamiche di gruppo (es. ruoli, la comunicazione, la partecipazione, la leadership efficace, la gestione delle criticità ecc.)
- L'équipe multidisciplinare e gli IAA: contributo delle diverse specie animali come partner nella relazione d'aiuto, ruoli e criteri di cooperazione tra referente di intervento, l'équipe multidisciplinare e la coppia coadiutore animale
- Simulazioni di lavoro in équipe
- IAA secondo il modello bio-psico-sociale
- ICF per la valutazione dei risultati
- IAA e loro specifiche aree di intervento: disabilità, disagio e devianza in età evolutiva, età adulta e terza età; ambito ospedaliero, psichiatrico, scolastico, carcere, tossicodipendenza.
- Approfondimento teorico e pratico, a partire dalla presentazione di casi clinici e/o esperienze di lavoro.
- Partecipazione come osservatore ad un progetto IAA
- Simulazione delle dinamiche di équipe
- Strategie per la tutela e per il sostegno dell'operatore
- Visite guidate

Durata: 120 ore di cui 72 di lezioni frontali, 32 di parte pratica e 16 di visite guidate

Requisiti di accesso: E' necessario essere in possesso dei seguenti requisiti: Attestato di frequenza con verifica dell'apprendimento al CORSO PROPEDEUTICO e al CORSO BASE PER COADIUTORE
Massimo 25 partecipanti, selezionati in ordine cronologico di arrivo delle domande compilate.

Attestato rilasciato: Attestato di Frequenza con verifica dell'apprendimento

Sedi del corso: CSI - Via Marco Emilio Lepido 196, BO
Associazione Il Paddock - Via Raffaello Sanzio 8 , BO

MODALITA' DI ISCRIZIONE

Per iscriversi ai corsi per **“Operatori negli interventi assistiti con animali IAA”** (Operazione RIF. PA 2019-12375/RER autorizzata dalla Regione Emilia Romagna con DGR n. 13741 del 26/07/2019) è necessario restituire ad Iscom Bologna copia debitamente compilata e firmata della scheda d'iscrizione e dell'informativa sul trattamento della privacy, entrambe scaricabili sul sito **www.iscombo.it**

Contestualmente è necessario procedere al pagamento della quota di partecipazione come da seguente tabella:

PROGETTO	ORE	PREZZO
1 Corso Propedeutico per gli Interventi Assistiti con gli Animali (IAA) <i>RIF. PA 2019-12375/RER Pr.1-ed. 1</i>	21	350 €
2 Corso Base Coadiutore del Cavallo <i>RIF. PA 2019-12375/RER Pr.2-ed. 1</i>	56	800 €
3 Corso base per medici veterinari <i>RIF. PA 2019-12375/RER Pr.3-ed. 1</i>	40	700 €
4 Corso Base Responsabile di Progetto e Referente di Intervento <i>RIF. PA 2019-12375/RER Pr.4-ed. 1</i>	40	700 €
5 Corso Avanzato <i>RIF. PA 2019-12375/RER Pr.5-ed. 1</i>	120	1.500 €

Si raccomanda di verificare preventivamente all'iscrizione di essere in possesso dei requisiti di accesso descritti per ogni progetto.

Per informazioni e iscrizioni:

ISCOM BOLOGNA

www.iscombo.it

info@iscombo.it

Tel. 051.4155711 - Fax 051.4155730

Via Cesare Gnudi 5, BO