

ASSEMBLEA ELETTIVA TERRITORIALE 2012: TUTTI I CANDIDATI SCOPRIAMOLI INSIEME

PRESIDENZA:

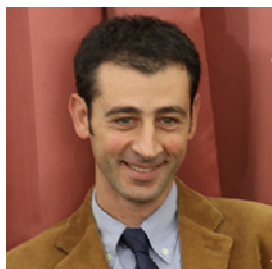

ANDREA DE DAVID

Tessera n°: 04000004 - Società: CSI Bologna

"Ho 40 anni, sono arbitro di calcio a 5, componente della C.T. Nazionale Calcio e, dal 2008, Presidente Provinciale del Comitato di Bologna".

REVISORE DEI CONTI:

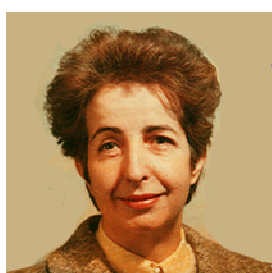

MILENA SANDRI

Tessera n°: 04000029 - Società: CSI Bologna

"Componente dell'area amministrativa del Comitato Provinciale del CSI, col quale collaboro da anni occupandomi della gestione contabile".

CONSIGLIERI:



LETIZIA BARAVELLI

Tessera n°: 04017908 - Società: CSI Bologna

"Educo le persone al movimento attraverso la ginnastica, per il benessere psicofisico. Sono referente dei progetti scuola del CSI e collaboro ai centri estivi".



GIANFRANCO BONFIGLIOLI

Tessera n°: 04000036 - Società: CSI Bologna

"Al CSI da quattro legislature, Consigliere Provinciale e membro della C.T. Calcio a 5, curo i contatti e seguo l'organizzazione dei tornei di Mezzolara e Molinella".

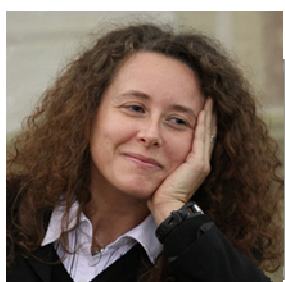

ELENA BONI

Tessera n°: 04000001 - Società: CSI Bologna

"Laureata in Scienze Motorie, dal 1992 nel Comitato Provinciale, dal 2009 Vice Presidente Vicario e membro del Comitato Tecnico Scientifico Nazionale".



ARNALDO BONIFACCI

Tessera n°: 04000010 - **Società:** CSI Bologna

“Al CSI dal '72/73 come arbitro di calcio, poi designatore, osservatore, formatore e responsabile arbitri calcio, mi occupo dei momenti associativi”.



VIRGILIO CECCHINI

Tessera n°: 04000322 - **Società:** CSI Bologna

“Arbitro di calcio per il CSI dal 2007, seguo l'organizzazione dei corsi di formazione per arbitri di calcio a 11 e 7, dei quali sono anche docente”.

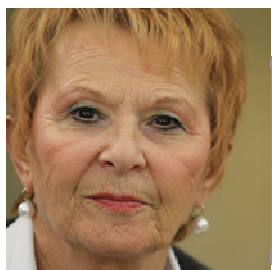

ADRIANA CHIARABELLI

Tessera n°: 04000006 - **Società:** CSI Bologna

“Segretaria, Consigliere e membro della Commissione Giudicante del Comitato Provinciale, partecipo con entusiasmo a tutte le attività dell'associazione”.



ELENA FABBRI

Tessera n°: 04010762 - **Società:** Polisportiva Energym

“Direttore dell'Area Formazione e Pres. della C.T. Ginnastica, credo fermamente nei progetti educativi scuola-sport e nella formazione personale”.

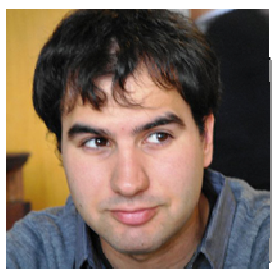

FEDERICO GIORDANI

Tessera n°: 04005489 - **Società:** CSI Bologna

“Dirigente Junior del 2011, 20 anni dopo il primo tesseramento CSI come corsista e poi atleta agonista di nuoto. Resp. Formazione e Manifestazioni Nuoto”.

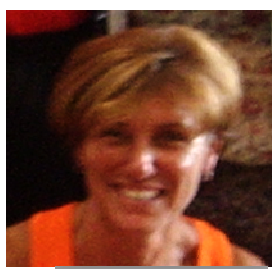

ROSSELLA GUIDOBONI

Tessera n°: 04006466 - **Società:** Trottola Sport

“Diplomata Isef, coordinatore dell'attività sportiva della Trottola Sport, sostenendone il legame col Comitato Prov. CSI. Faccio parte della C.T. Nuoto”.

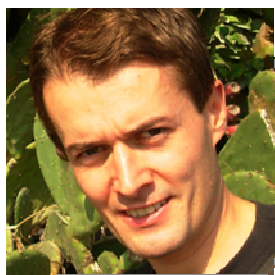

DENIS LIPPARINI

Tessera n°: 04004713 - **Società:** CSI Casalecchio

"Istruttore di nuoto dal 2007 nella società sportiva CSI Casalecchio, mi occupo dei corsi per 'terrorizzati', principianti, avanzati adulti, bambini 3-5 anni".

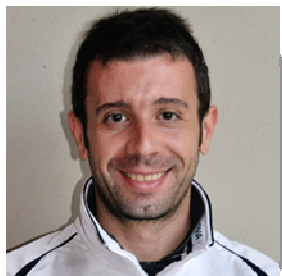

MARCO LOLLI

Tessera n°: 04000016 - **Società:** CSI Bologna

"Dal 2009 collaboro col Comitato Prov. CSI promuovendo attività legate al calcio giovanile femminile. Partecipo fattivamente a più iniziative".



STEFANO LORENZINI

Tessera n°: 04000172 - **Società:** CSI Bologna

"Dopo 12 anni nella C.T. Pallacanestro, la presenza nel Consiglio Provinciale dal 2008 mi ha responsabilizzato e sensibilizzato su varie tematiche".



LUIGI MASINA

Tessera n°: 04001210 - **Società:** S. Maria di Fossolo

"Da arbitro a Resp. C.T. Pallavolo, ho festeggiato i 20 anni nel CSI con la nomina a Dirigente del 2011. Sostengo il ruolo educativo dello sport in parrocchia".

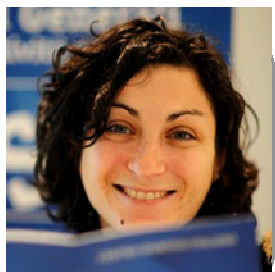

GEORGIA MURTAS

Tessera n°: 04000039 - **Società:** CSI Bologna

"Al CSI dal 2005, collaboro nella gestione dei corsi di ginnastica dolce per terza età, dal 2010 sono Presidente della Commissione Diversamente Sport".



FRANCESCO NANNI

Tessera n°: 04000183 - **Società:** CSI Bologna

"Arbitro di basket CSI dal '92, in C.T. dal '94 e dal 2008 in Consiglio Provinciale e in Comm. Arbitri e Giudici di Gara Regionale. Dirigente dell'anno 2009".



GIANLUCA SABBATINI

Tessera n°: 04014693 - **Società:** City Sports Tour

“Presidente della C.T. Cicloecoescursionismo, mi occupo di promozione cicloturistica, scuola di MTB, educazione stradale, trekking e nordic walking”.



GIOVANNI TOMA

Tessera n°: 04008285 - **Società:** N.C. Azzurra '91

“Nel CSI dal 1990 come Segretario, istruttore di nuoto; Consigliere Provinciale dal 1996, Responsabile della C.T. Nuoto, Vice Presidente di Azzurra '91 CSI”.

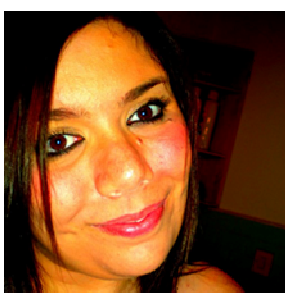

MILA TURRINI

Tessera n°: 04000017 - **Società:** New Contact 2000

“Dal 2000 atleta, allenatore, presidente di giuria e componente della C.T. Karate, Consigliere Prov. dal 2008, seguo il tesseramento e opero in segreteria”.



ROBERTO VERRI

Tessera n°: 04000042 - **Società:** CSI Bologna

“Componente della Commissione Tecnica Calcio a 7 dal 2010 al 2012, in passato Consigliere e Coordinatore Tecnico del Comitato Provinciale CSI”.